



Istituto Tecnico Industriale Statale "Q. Sella"
13900 BIELLA



Procedure per l'ingresso degli allievi in Istituto – Succursale di C.so Pella, 4.

Gli allievi entreranno dal cancello di C.so Pella,4 nel cortile interno dell'Istituto e si disporranno in funzione dell'aula / laboratorio da raggiungere nei vari settori predisposti. I settori sono evidenziati sulla piantina del cortile con tratteggi colorati, le aree non tratteggiate rappresentano i percorsi interni per raggiungere i vari settori.

L'accesso al cortile sarà aperto dalle ore 7.30 alle ore 8.00, non potrà accedere nessun tipo di veicolo a motore (motocicli – auto) saranno ammesse solamente le biciclette accompagnate a mano.

Ogni accesso sarà presidiato da un addetto alla sorveglianza che al suono della campanella delle ore 7.50 farà accedere in modo ordinato e rispettando il distanziamento sociale (un allievo ogni 2 secondi), si raccomanda a tutti gli allievi di percorrere il percorso fino alla propria classe in modo spedito senza fermarsi.

Al piano gli allievi troveranno un addetto alla sorveglianza che controllerà gli accessi alle varie aule. gli accessi sono stati progettati in modo da ridurre al minimo i percorsi orizzontali nei corridoi.

Si raccomanda a tutti gli allievo il rispetto scrupoloso delle regole sul distanziamento sociale, sia durante l'attesa in cortile sia nel percorso per raggiungere l'aula assegnata.

Per gli spostamenti orizzontali lungo i corridoi per recarsi in bagno o raggiungere le aule/laboratori al cambio ora tenere sempre la destra e procedere rasenti al muro in fila indiana, qualora sia necessario cambiare piano l'accesso ai piani superiori verrà effettuato salendo la scala centrale, tenendo la destra, che sarà opportunamente divisa in due corsie mediante nastro posizionato a terra centrale; per raggiungere i piani inferiori si scenderà dalla medesima scala sempre tenendo la destra.

Norme per l'uscita al termine delle lezioni:

A seconda dell'aula occupata nell'ultima ora gli allievi dovranno effettuare il percorso a ritroso secondo le piantine seguenti già utilizzate per l'ingresso procedendo verso il cancello d'uscita in modo ordinato senza creare assembramenti.



Istituto Tecnico Industriale Statale "Q. Sella"
13900 BIELLA



Gestione ritardi:

Gli allievi che per qualsiasi motivo non saranno entrati in cortile entro le ore 8.00 sono considerati assenti o in ritardo, chi risulta in ritardo potrà entrare al termine del primo modulo orario alle ore 8.45* o al massimo al termine del secondo modulo orario alle ore 9.30* non saranno più accettate entrate successive. Gli allievi in ritardo accederanno dall'ingresso centrale secondo le modalità seguenti: l'accesso ai piani superiori verrà effettuato salendo dalla scala a fianco dell'ascensore, i corridoi dovranno sempre essere percorsi tenendo la destra.

*) Ovviamente quando le unità orarie saranno di 60' leggasi ore 9.00 e ore 10.00

Gestione uscite anticipate:

Le uscite anticipate dovranno essere richieste almeno entro il giorno precedente inviando una mail a: didattica@itis.biella.it indicato nome dell'allievo, classe e motivo della richiesta, l'allievo accompagnato dal collaboratore scolastico uscirà dal cancello di C.so Pella, 4 all'orario richiesto.

Allegati:

Piantina del cortile con indicate i vari settori di attesa e gli accessi.

Piantina accesso 1

Piantina accesso 2

Piantina accesso 3

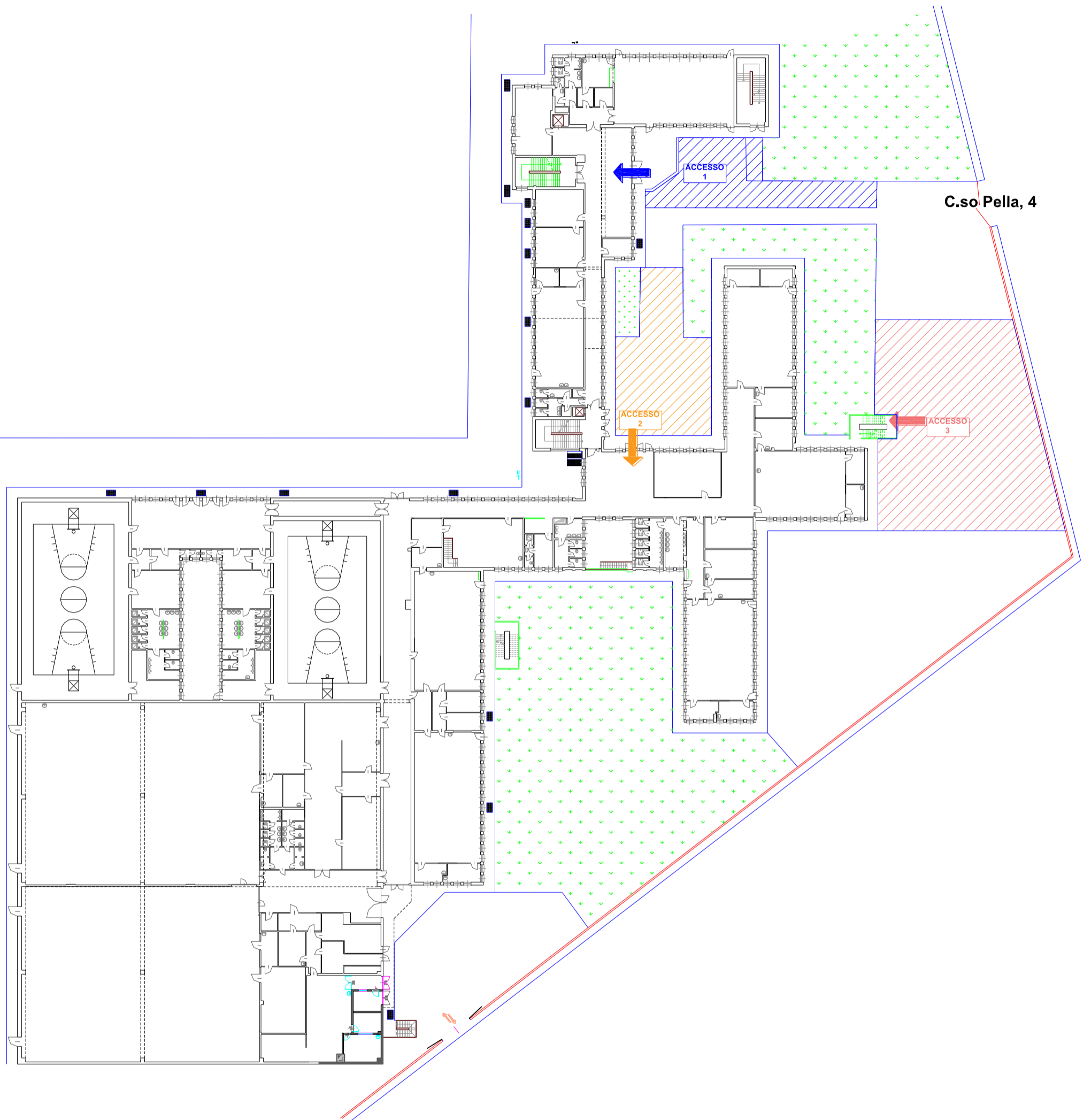

Capienza massima delle aule servite dall'accesso 1:
Capienza massima delle aule servite dall'accesso 2:
Capienza massima delle aule servite dall'accesso 3:

120
180
500

Superficie adibita ad attesa per l'ingresso in classe 170 m²
Superficie adibita ad attesa per l'ingresso in classe 225 m²
Superficie adibita ad attesa per l'ingresso in classe 635 m²



Piantina accesso 1

PIANO TERRA

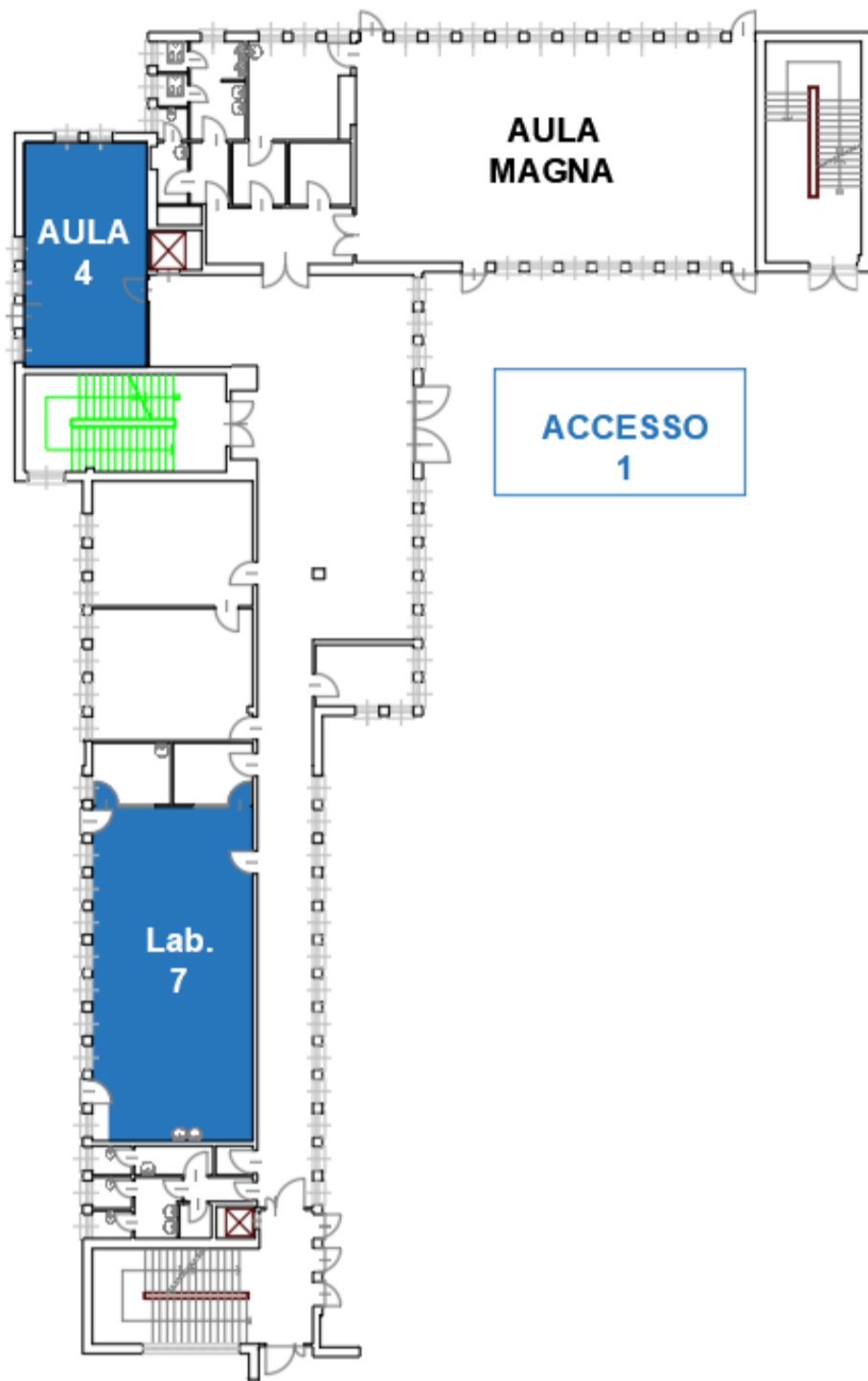

PIANO PRIMO

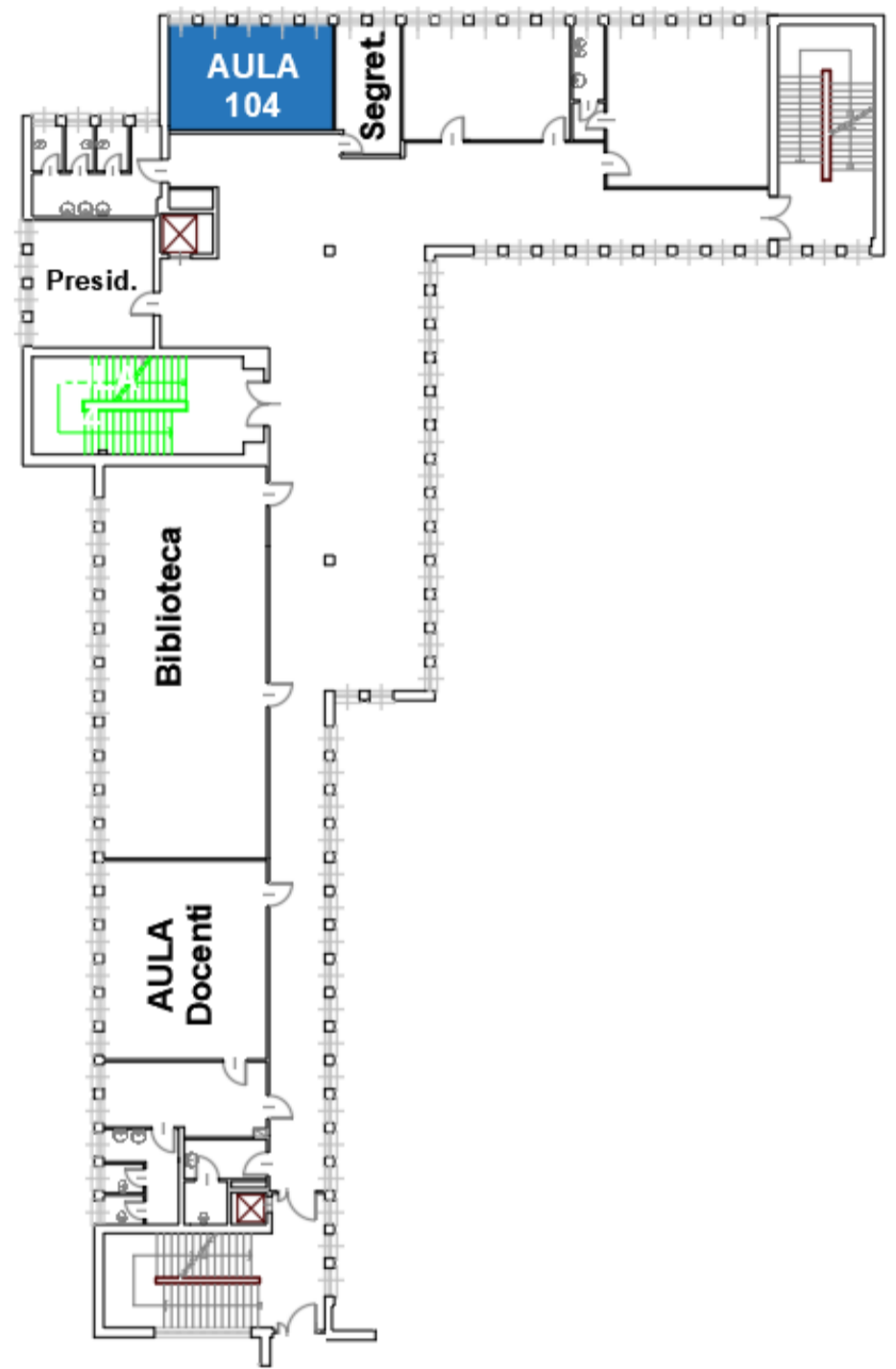



Piantina accesso 2

PIANO TERRA

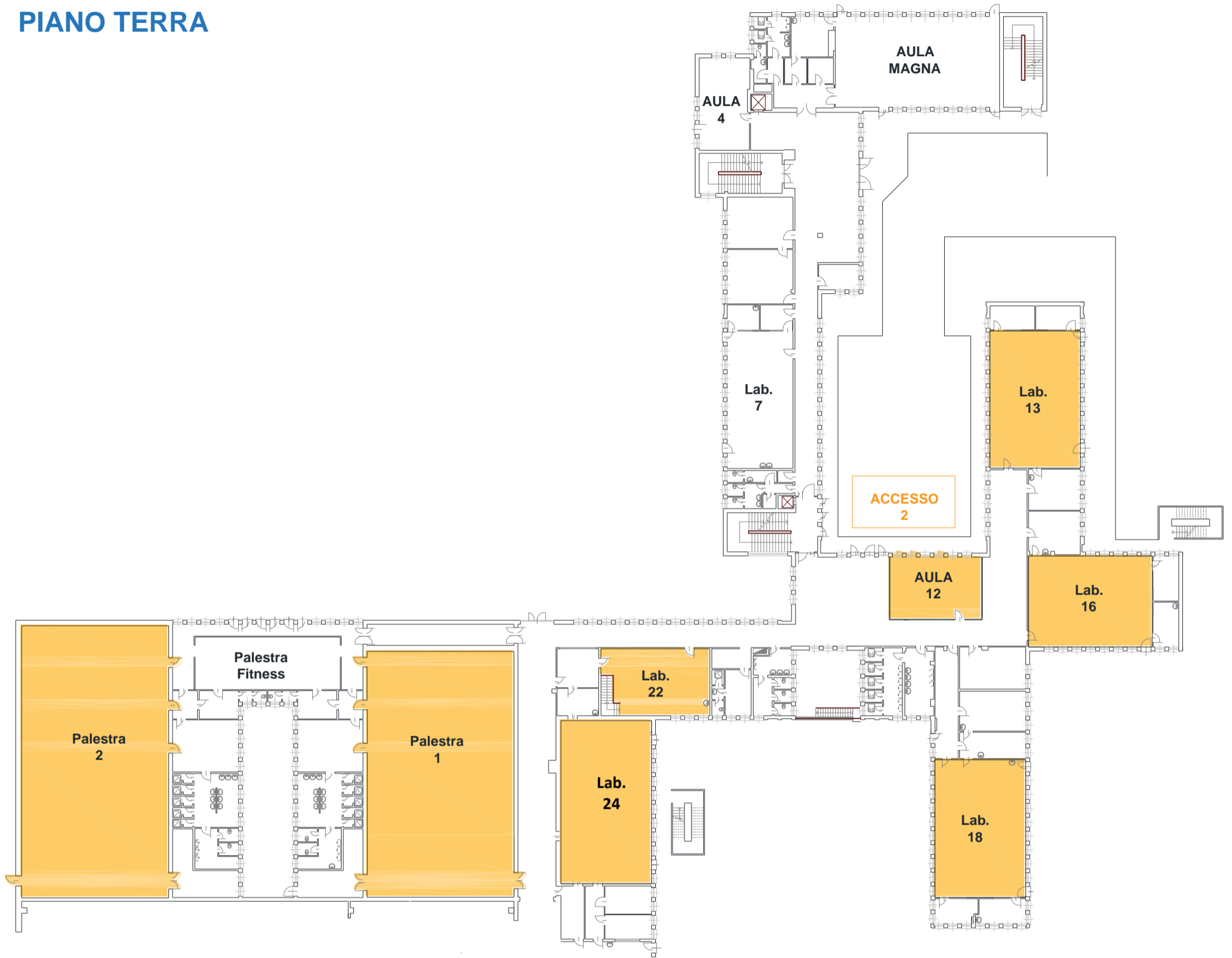



Piantina accesso 3

PIANO PRIMO

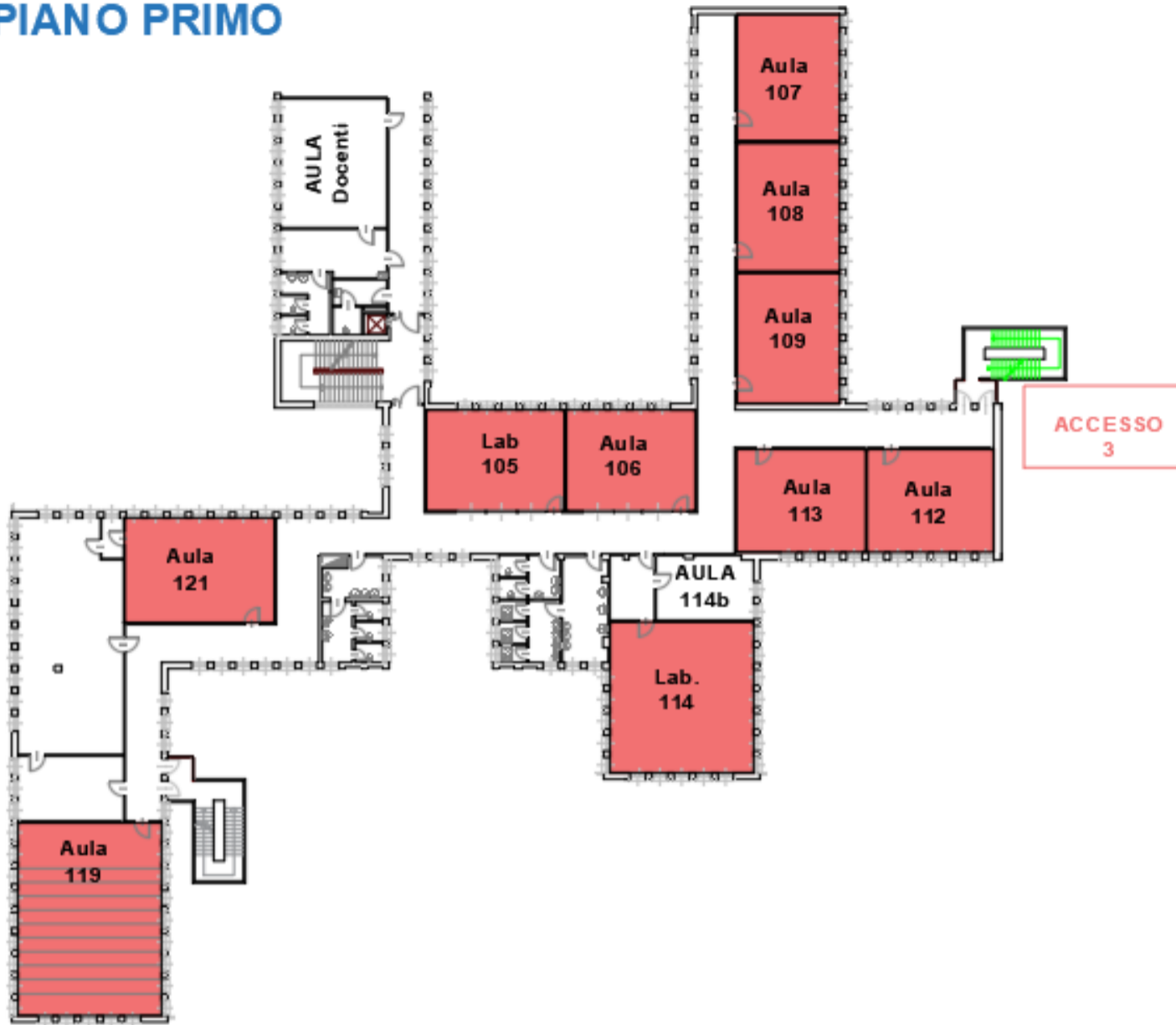

PIANO SECONDO

